

Situación y Perspectivas Hidrológicas de los Principales Ríos del Ecuador Viernes 20 de Abril de 2018.

PERSPECTIVAS HIDROLÓGICAS VALIDAS PARA EL 20 DE ABRIL DE 2018					
CODIGO	NOMBRE ESTACIÓN	RÍO - CANTÓN	NIVEL [m]	NIVEL DE ALERTA	PERSPECTIVAS
H0011	MIRA EN LITA	MIRA - IBARRA	2.28	NORMAL	Nivel se conserva normal
H0017	APAQUI GRUTA LA PAZ #3	APAQUI - MONTÚFAR	0.85	NORMAL	Nivel se conserva normal
H0064	EL ANGEL EN PTE. AYORA	EL ÁNGEL - ESPEJO	-		
H0168	ESMERALDAS DJ SADE	ESMERALDAS - QUININDÉ	6.06	NORMAL	Nivel se conserva normal
H0170	GUAYLLABAMBA AJ BLANCO	GUAYLLABAMBA - QUININDÉ	1.70	NORMAL	Nivel se conserva normal
H0177	QUININDE EN QUININDE	QUININDÉ - QUININDÉ	2.10	NORMAL	Nivel se conserva normal
H0229	CARRIZAL EN CALCETA	CARRIZAL - BOLIVAR	1.70	NORMAL	Nivel se conserva normal
H0235	CHONE EN CHONE	CHONE - CHONE	1.20	NORMAL	Nivel se conserva normal
H0266	PORTOVIEJO EN HONORATO VASQUEZ	PORTOVIEJO-SANTA ANA	1.04	NORMAL	Nivel se conserva normal
H0340	CHIMBO EN BUCAY	CHIMBO - BUCAY	0.86	NORMAL	Nivel se conserva normal
H0343	ECHANDIA EN ECHANDIA	ECHANDÍA - ECHANDÍA	0.66	NORMAL	Nivel se conserva normal
H0346	ZAPOTAL EN LECHUGAL	ZAPOTAL - VENTANAS	1.49	NORMAL	Nivel se conserva normal
H0347	QUEVEDO EN QUEVEDO	QUEVEDO - QUEVEDO	1.66	NORMAL	Nivel se conserva normal
H0365	DAULE EN LA CAPILLA	DAULE - SANTA LUCÍA	3.23	NORMAL	Nivel se conserva normal
H0371	SAN PABLO EN PALMAR	SAN PABLO - BABAHOYO	1.96	NORMAL	Nivel se conserva normal
H0375	CHANCHAN DJ HUATAXI	CHANCHÁN - ALAUSÍ	1.04	NORMAL	Nivel se conserva normal
H0448	PAYO AJ BULUBULU	PAYO - EL TRIUNFO	1.06	NORMAL	Nivel se conserva normal
H0471	CAÑAR DJ RAURA	CAÑAR - CAÑAR	-		
H0472	CAÑAR EN PUERTO INCA	CAÑAR - NARANJAL	-		
H0571	RASPA EN ASERRIO (BUENA VISTA)	RASPA - PASAJE	0.73	NORMAL	Nivel se conserva normal
H0587	PINDO A.J. AMARILLO	PINDO - PORTOVELO	-		
H0589	PUYANGO AJ MARCABELI	PUYANGO - MARCABELÍ	1.57	NORMAL	Nivel se conserva normal
H0591	PUYANGO EN CPTO. MILITAR (PTE. CARRETERA)	PUYANGO - PUYANGO	1.24	NORMAL	Nivel se conserva normal
H0790	CEBADAS DJ GUAMOTE	CEBADAS - GUAMOTE	1.58	NORMAL	Nivel se conserva normal
H0884	ZAMORA A.J BOMBOIZA	ZAMORA - GUALAQUIZA	2.34	NORMAL	Tendencia a subir el nivel
H0889	ZAMORA DJ SABANILLA (EN ZAMORA)	ZAMORA - ZAMORA	1.41	NORMAL	Nivel se conserva normal
H0890	ZAMORA DJ NANGARITZA	ZAMORA - YANTZAZA	2.54	NORMAL	Tendencia a subir el nivel
H0894	PAUTE EN PAUTE	PAUTE - PAUTE	1.88	NORMAL	Nivel se conserva normal
H0908	UPANO DJ. TUTAMANGOZA	UPANO - LOGROÑO	1.40	NORMAL	Nivel se conserva normal
H1149	SANTIAGO EN BATALLON SANTIAGO	SANTIAGO - TIWINTZA	1.23	NORMAL	Nivel se conserva normal
H1155	MORONA EN MORONA	MORONA - TIWINTZA	2.05	NORMAL	Nivel se conserva normal
H0719	QUIJOS DJ OYACACHI	QUIJOS - EL CHACO	1.29	NORMAL	Nivel se conserva normal
H0721	JATUNYACU DJ ILOCULIN	JATUNYACU - EL CHACO	1.30	NORMAL	Nivel se conserva normal
H1134	COCA EN SAN SEBASTIÁN	COCA - COCA	-		
H1136	NAPO EN NUEVO ROCAFUERTE	NAPO - AGUARICO	3.04	NORMAL	Tendencia a bajar el nivel
H1151	MIGUIR	MIGUIR - CUENCA	-		
H1153	NAPO A.J. PAYAMINO	NAPO - ORELLANA	3.57	AVISO	Tendencia a subir el nivel
H1156	NAPO EN AHUANO	NAPO - TENA	0.56	NORMAL	Nivel se conserva normal
H5011	PAYAMINO A.J NAPO	PAYAMINO - COCA	-		

Instituto Nacional de Meteorología e Hidrología
De: 2018-04-20 07h00
A: 2018-04-21 07h00

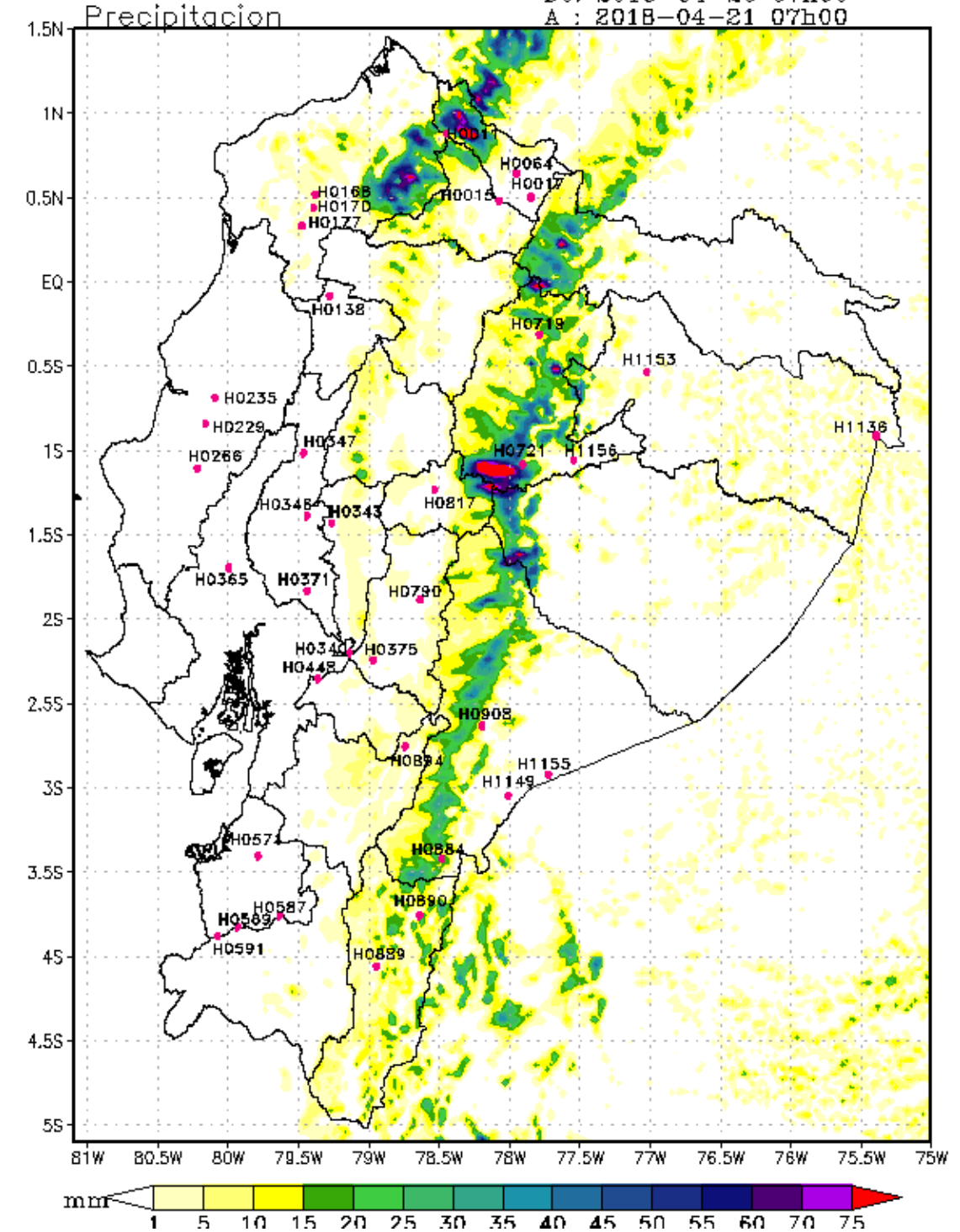

Estimación de Precipitación del Modelo Numérico WRF